



การไฟฟ้าส่วนภูมิภาค
PROVINCIAL ELECTRICITY AUTHORITY

เลขที่ ก.๓ พทท.(ปบ.) ๑๒๓๔ /๒๕๖๕

วันที่ - ๕ พ.ย. ๒๕๖๕

ชื่อผู้รับ นายพัทธนันท์ พิชิตสุวรรณชล

ตำแหน่ง ออ.ปบ.(ก.๓)

ชื่อผู้ส่ง นายมานิช แนนเนื่อ

ตำแหน่ง ผจก.กฟอ.พุทธรณชล

ด้วยการไฟฟ้า อ.พุทธรณชล จะขอตัดไฟเพื่อปฏิบัติงานในระบบจำหน่าย ๒๒ เควี สถานีไฟฟ้า ศาลายา

ตามแผนผังสังเขปแนบ จำนวน ๓ แผ่น ดังนี้

ที่	ฟีดเตอร์	วัน/เดือน/ปี	ตั้งแต่เวลา	ถึงเวลา	ลักษณะงานที่ปฏิบัติ/บริเวณ	จาก	ถึง	ผู้ควบคุมงาน
๑.	SLY๐๘	๑๙ พ.ย. ๖๕	๐๘.๐๐	๑๗.๐๐	ปรับปรุงระบบจำหน่ายไฟฟ้า WBS. P-TDD02.3-I-PMNIA.0009 /0010/0011/0012 ปักเสา คอร.ขนาด ๑๒.๒๐ ม. พร้อมติดตั้งอุปกรณ์ประกอบหัว เสา , พาดสาย ๑๘๕SAC	- Dis Bypass รีโคลสเซอร์ SLY9R-01	- Dis ชั่วคราว หน้าพดกษา ๓๑	นายกิตติพงษ์ แก้วเรือง ๐๙๒-๙๓๕๖๖๕๑

พื้นที่ที่มีผู้ใช้ไฟได้รับผลกระทบ(ไฟดับ) แนวถนนเทพนิมิตร-ลานตากฟ้า (ขาออก) ตั้งแต่แยกไฟแดง ถึง หมู่บ้านพดกษา ๓๑ , ตลาดนัดดาวทอง , ริมคลองโยง (บางส่วน)

ผู้ประสานงานการดับไฟ ชื่อ นายปราโมทย์ เบลญจทรัพย์ ตำแหน่ง พชง.๖ ผ.ปบ โทร ๐๙๐-๙๖๒๙๑๓๒

พื้นที่ ที่ขอตัดไฟปฏิบัติงานมีสายเคเบิลใยแก้วนำแสงของ กฟท. (หากมีโอกาสชำรุด ผศ.กรส.(ก.๓) จะไปตรวจสอบก่อนปฏิบัติงาน)

๑. มีสายเคเบิลใยแก้วนำแสง ๑.๑ มีโอกาสชำรุด ๑.๒ ไม่มีโอกาสชำรุด

๒. ไม่มีสายเคเบิลใยแก้วนำแสง

(นายมานิช แนนเนื่อ)

ตำแหน่ง ผจก.กฟอ.พุทธรณชล

สำหรับแผนกควบคุมการจ่ายไฟ (ผคฟ.) กฟท.๓

เรียน ออ.ปบ.(ก.๓)

ผคฟ. พิจารณาแล้วเห็นควร

อนุมัติให้ดับไฟตามคำขอข้อ ๑ ฟีดเตอร์ SLY08 จาก Dis bypass รีโคลสเซอร์ ถึง ^{รอดรับ ๑๙-๓-๖} Dis ชั่วคราว หน้าพดกษา ๓๑

ในวันที่ 19 พ.ย. 65 ตั้งแต่เวลา 08.00 น. ถึง 17.00 น. ตามใบสั่งทำสวิตซ์เลขที่ 1775/2565

อนุมัติให้ดับไฟตามคำขอข้อ ฟีดเตอร์ จาก ถึง

ในวันที่ ตั้งแต่เวลา น. ถึง น. ตามใบสั่งทำสวิตซ์เลขที่

พนักงานศูนย์ฯ นาย พนทอง ฝาเงิน ประสานงานการขอตัดไฟกับ นายปราโมทย์ เบลญจทรัพย์

พัชรินทร์

(นายพัชรินทร์ ไพโรจน์)

ว.๓๓.๔ 11ทพ นพ.๓ฟ.

สำหรับผู้อนุมัติ

ที่ ก.๓ กปบ.(คฟ.)

เรียน ผจก. กฟอ. พทท.

อก.บข.(ก.๓), อก.วว.(ก.๓)

อนุมัติ และแจ้ง จป. เพื่อตรวจสอบความปลอดภัย

พร้อมทั้งลงข้อมูลแจ้งแผนดับเพลิงใน www.pea.co.th

ขั้นตอนการสวิชชิง 3 แผ่น

แผนผังแนบ 3 แผ่น

ผจก. (สถานี)

เพื่อทราบ และจัดพนักงานเข้าปฏิบัติงานร่วมกับศูนย์ฯ นครปฐม
ตั้งแต่วันที่ น. เป็นต้นไป จนกว่างานจะแล้วเสร็จ

(นายเลอพงศ์ แก่นจันทร์)

รท.ปบ.(ก3) ปฏิบัติงานแทน อก.ปบ.(ก3)

ใบสั่งทำสวิตชิง

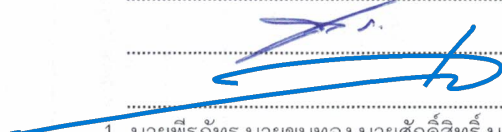
1. สถานที่ทำงาน บริเวณปาก ช.ดาวทอง 2 - Dis ชั่วคราว หน้าพุกษา 31
2. กำหนดวันที่ทำงาน 19 พ.ย. 65 ระหว่าง 08.00 น. ถึง 17.00 น.
3. ผู้ขอทำงาน กฟอ.พทท. งานที่ทำ ปรับปรุงระบบจำหน่าย SLY08 ตามใบขอปฏิบัติงาน 1775/2565
4. เตรียมการสวิตชิงโดย นายขุนทอง ผาเงิน วันที่ 10 พฤศจิกายน 2565
5. ตรวจสอบสวิตชิงโดย _____ วันที่ 10 พฤศจิกายน 2565
6. อนุมัติสวิตชิงโดย _____ วันที่ 10 พฤศจิกายน 2565
7. สั่งทำสวิตชิงโดย  _____
1. นายพีรภัทร, นายขุนทอง, นายศักดิ์สิทธิ์, นายพนิต (กะ1 00.00 น. - 08.00 น.)
2. นายศุภสวัสดิ์, นายอนุสรณ์, นายธนิต, นายมโนช (กะ2 08.00 น. - 16.00 น.)
3. นายสถาพร, นายพิชชา, นายสุธี, นายอมร (กะ3 16.00 น. - 24.00 น.)

ที่	รหัสอุปกรณ์	สภาพอุปกรณ์ ปกติก่อน ดำเนินการ	ดำเนินการ	เวลา	ผู้ดำเนินการ	ผู้สั่งการ	หมายเหตุ
1	ตรวจสอบอุปกรณ์ป้องกันและตัดตอน ก่อนทำการสวิตชิง						
2	PMB-TP1	"OLTC" Auto	"OLTC" Manual		PMB		TP1 โหลด 21.56 MW
3	PMB02VB-01	"ON" Auto Reclose	"OFF" Auto Reclose		PMB		CB โหลด 2.2 MW
4	PMB04VB-01	"ON" Auto Reclose	"OFF" Auto Reclose		PMB		CB โหลด 6.74 MW
5	SLY-TP1	"OLTC" Auto	"OLTC" Manual		SLY		TP2 โหลด 12.99 MW
6	SLY-TP2	"OLTC" Auto	"OLTC" Manual		SLY		TP2 โหลด 13.99 MW
7	SLY02VB-01	"ON" Auto Reclose	"OFF" Auto Reclose		SLY		CB โหลด 4.2 MW
8	SLY08VB-01	"ON" Auto Reclose	"OFF" Auto Reclose		SLY		CB โหลด 2.15 MW
9	- ย้ายโหลด SLY08 บางส่วน ไปจ่ายไฟจาก PMB04						
10	PMB04S-09	ปลด	สับ		พทท.	SCADA	SF6 คลองกำนันขาว
11	PMB02S-04	ปลด	สับ		พทท.	SCADA	SF6 รั้นก้วยเดี่ยวต่ำลิ่ง
12	SLYBVB-01	ปลด	สับ		SLY		- ขนนานบัส
13	DIS ชค. SLY08	สับ	ปลด(ใช้โหลดบัสเตอร์)		พทท.		DIS หน้าพุกษา 31
14	PMB02S-04	สับ	ปลด		พทท.	SCADA	SF6 รั้นก้วยเดี่ยวต่ำลิ่ง
15	SLYBVB-01	สับ	ปลด		SLY		- ขนนานบัส
16	- เมื่อพร้อมดับไฟปฏิบัติงานเวลา 08.00 น.						
17	By Pass SLY09R-01	สับ	ปลด(ใช้โหลดบัสเตอร์)		พทท.		DIS R. ปากช.ดาวทอง 2
18	DIS CT/VT	สับ	ปลด		พทท.		DIS บ.วินเนอร์
19	แจ้งสถานะพื้นที่ไฟดับให้ผู้ควบคุมงานรับทราบ						
20	แจ้งผู้ควบคุมงาน Test ไฟ Short Ground จุด G1						
21	แจ้งผู้ควบคุมงาน Test ไฟ Short Ground จุด G2						

ที่	รหัสอุปกรณ์	สภาพอุปกรณ์ ปกติก่อน ดำเนินการ	ดำเนินการ	เวลา	ผู้ดำเนินการ	ผู้สั่งการ	หมายเหตุ
22	แจ้งผู้ควบคุมงาน Test ไฟ Short Ground จุด G3						
23	แจ้งผู้ควบคุมงานลงรายละเอียด และความปลอดภัยในการปฏิบัติงานใน We Safe						
24	PMB-TP1	"OLTC" Manual	"OLTC" Auto		PMB		TP1 -
25	PMB02VB-01	"OFF" Auto Reclose	"ON" Auto Reclose		PMB		CB
26	PMB04VB-01	"OFF" Auto Reclose	"ON" Auto Reclose		PMB		CB -
27	SLY-TP1	"OLTC" Manual	"OLTC" Auto		SLY		TP1 -
28	SLY-TP2	"OLTC" Manual	"OLTC" Auto		SLY		TP2 -
29	SLY02VB-01	"OFF" Auto Reclose	"ON" Auto Reclose		SLY		CB -
30	SLY08VB-01	"OFF" Auto Reclose	"ON" Auto Reclose		SLY		CB -
31	เมื่อผู้ควบคุมงานแจ้งลงรายละเอียด และความปลอดภัยในการปฏิบัติงานใน We Safe เสร็จเรียบร้อย						
32	แจ้งผู้ควบคุมงานให้ชุดทำงานปฏิบัติงานได้						
*** สิ้นสุด Switching ช่วงเช้า ***							
33	เมื่อผู้ควบคุมงานแจ้งชุดทำงานปฏิบัติงานแล้วเสร็จ						
34	แจ้งผู้ควบคุมงาน ปลด Short Ground จุด G1						
35	แจ้งผู้ควบคุมงาน ปลด Short Ground จุด G2						
36	แจ้งผู้ควบคุมงาน ปลด Short Ground จุด G3						
37	Dis ชั่วคราวติดตั้งใหม่หน้าพุกษา 31 (บ่อมายม) ตรวจสอบให้ ไบมีดอยู่สถานะ สับ อยู่ ตามผังแนบ						
38	PMB-TP1	"OLTC" Auto	"OLTC" Manual		PMB		TP1 -
39	PMB02VB-01	"ON" Auto Reclose	"OFF" Auto Reclose		PMB		CB
40	PMB04VB-01	"ON" Auto Reclose	"OFF" Auto Reclose		PMB		CB -
41	SLY-TP1	"OLTC" Auto	"OLTC" Manual		SLY		TP1 -
42	SLY-TP2	"OLTC" Auto	"OLTC" Manual		SLY		TP2 -
43	SLY02VB-01	"ON" Auto Reclose	"OFF" Auto Reclose		SLY		CB -
44	SLY08VB-01	"ON" Auto Reclose	"OFF" Auto Reclose		SLY		CB -
45	- เมื่อพร้อมจ่ายไฟ						
46	By Pass SLY09R-01	ปลด	สับ		พทท.		DIS R. ปากช.ดาวทอง 2
47	DIS CT/VT	ปลด	สับ		พทท.		DIS บ.วินเนอร์
48	- ย้ายโหลด SLY08 บางส่วน กลับจาก PMB04						
49	PMB02S-04	ปลด	สับ		พทท.	SCADA	SF6 รั้นก้วยเดี่ยวต่ำลิ่ง
50	SLYBVB-01	ปลด	สับ		SLY		- ขนนานบัส
51	DIS ชด. SLY08	ปลด	สับ		พทท.		DIS หน้าพุกษา 31

ที่	รหัสอุปกรณ์	สภาพอุปกรณ์ ปกติก่อน ดำเนินการ	ดำเนินการ	เวลา	ผู้ดำเนินการ	ผู้สั่งการ	หมายเหตุ
52	PMB04S-09	สับ	ปลด		พทท.	SCADA	SF6 คลองกำนันขาว
53	PMB02S-04	สับ	ปลด		อมน.	SCADA	SF6 รั้วก้วยเดี่ยวตำลิ่ง
54	SLYBVB-01	สับ	ปลด		SLY		- ขนนานบัส
55	PMB-TP1	"OLTC" Manual	"OLTC" Auto		PMB		TP1 -
56	PMB02VB-01	"OFF" Auto Reclose	"ON" Auto Reclose		PMB		CB
57	PMB04VB-01	"OFF" Auto Reclose	"ON" Auto Reclose		PMB		CB -
58	SLY-TP1	"OLTC" Manual	"OLTC" Auto		SLY		TP2 -
59	SLY-TP2	"OLTC" Manual	"OLTC" Auto		SLY		TP2 -
60	SLY02VB-01	"OFF" Auto Reclose	"ON" Auto Reclose		SLY		CB -
61	SLY08VB-01	"OFF" Auto Reclose	"ON" Auto Reclose		SLY		CB -
*** สิ้นสุด Switching ทั้งหมด ***							

แผนผัง ก่อนดับไฟ บริเวณ ขอยดาวทอง 2 (รีโกลเตเซอร์ SLY9R-01 - หมู่บ้านพุดกษา 31) ฟีดเคอร์ 8 สฟฟ.ศาลายา

* ปรับปรุงระบบจำหน่ายไฟฟ้า หมายเลขงาน P-TDD02.3-I-PMNIA.0009 /0010/0011/0012*

วันเสาร์ที่ 19 ตุลาคม 2565

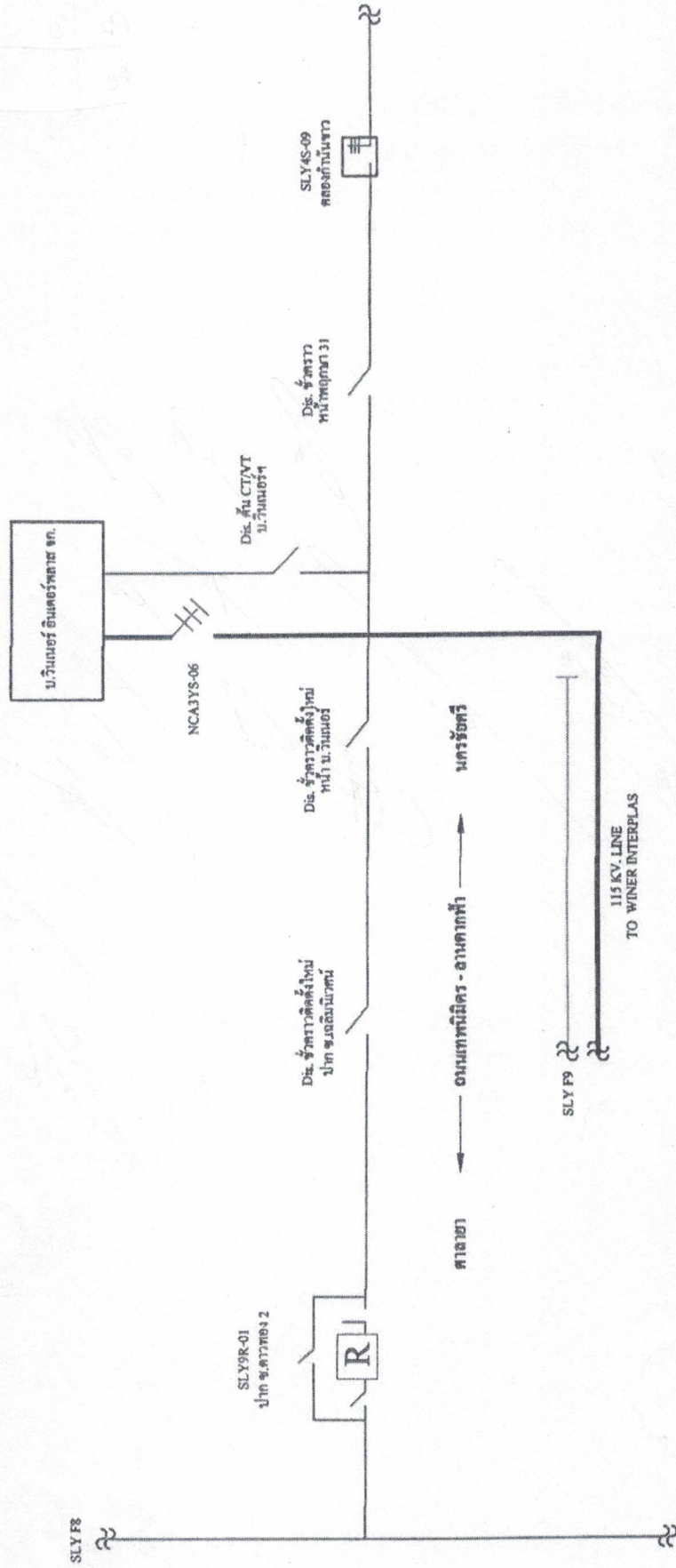

แผนผัง หลังดับไฟ บริเวณ ขอยด่าวทอง 2 (รีโกลสเซอร์ SLY9R-01 - หมู่บ้านพฤษภา 31) พีคเตอร์ 8 สฟ.ศาลายา

* ปรับปรุงระบบจำหน่ายไฟฟ้า หมายเลขงาน P-TDD02.3-I-PMNIA.0009 /0010/0011/0012*

วันเสาร์ที่ 19 ตุลาคม 2565

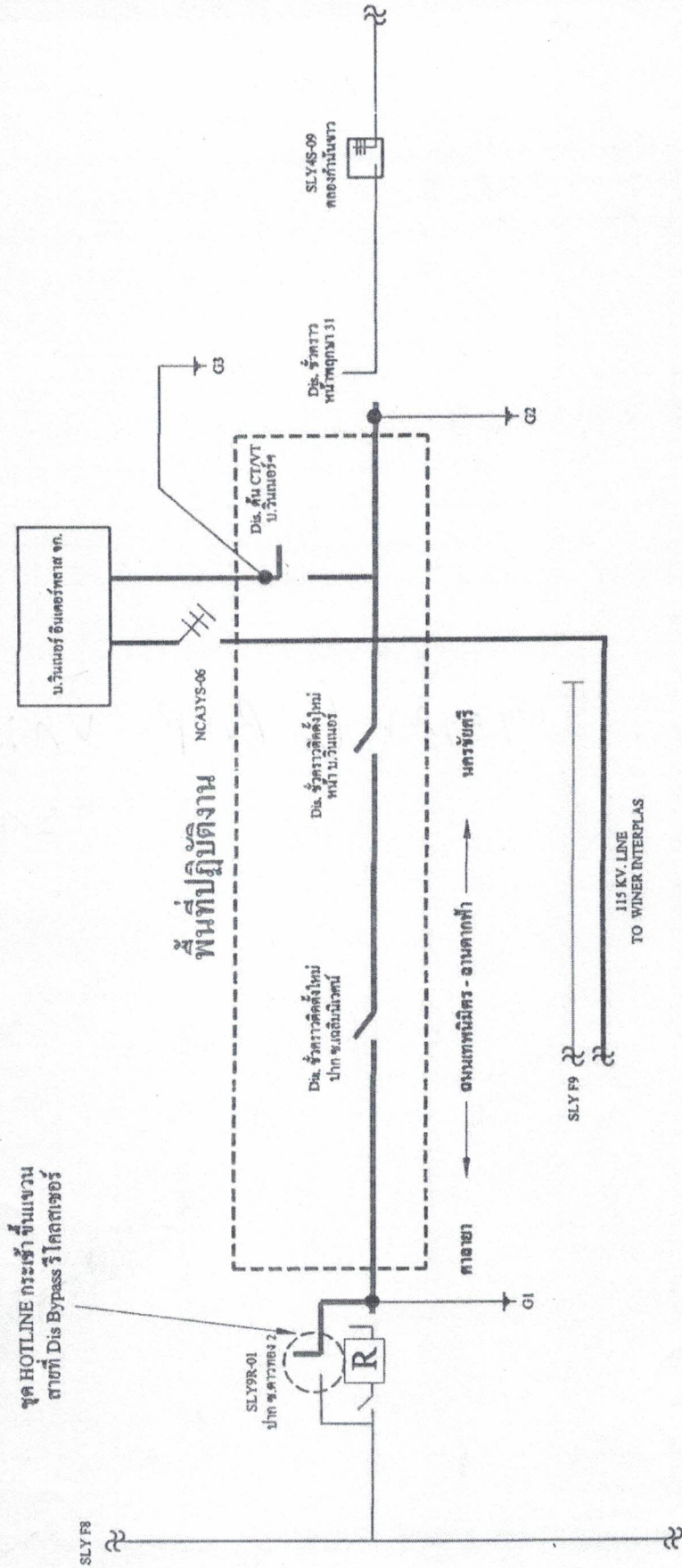

แผนผัง เมื่อปฏิบัติงานแล้วเสร็จ บริเวณ ซอยดาวทอง 2 (รีโกลเตเซอร์ SLY9R-01 - หมู่บ้านพญา 31) พิคเคอร์ 8 สฟ.สาขลา

* ปรับปรุงระบบจำหน่ายไฟฟ้า หมายเลขงาน P-TDD02.3-I-PMNIA.0009 /0010/0011/0012*

วันเสาร์ที่ 19 ตุลาคม 2565

